

i-GREAT WAWASAN

High coverage and long-term protection for your exclusive lifestyle



**High Sum Covered
from RM 500,000**

**High Non-Medical
Limit of up to
RM1.5 million**

**Benefits payable up
to 400% of Basic
Sum Covered**

**Great
Eastern
TAKAFUL**

Enjoy long term protection for yourself and your loved ones and live life to the fullest when you select your choice of contribution payment terms at least 5 years for coverage of up to age 100.

At the end of your coverage period, you can choose to reap the rewards of your investment or opt to extend your coverage for complete peace of mind with the Auto-Extension Coverage.

Retirement Planning

- Income Protection
- Debt Settlement - Mortgage, Hire Purchase, Personal Financing
- Retirement Fund



Fikri, aged 35
Non-smoker

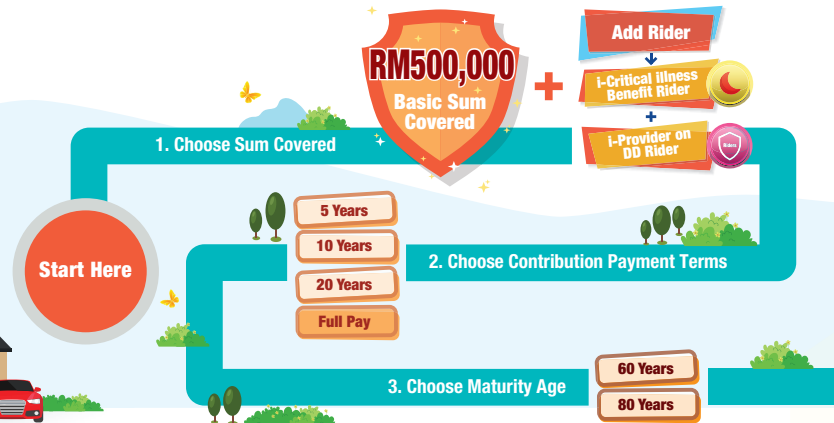

Monthly Contribution (RM)		
Payment Terms	Coverage Term	
	60 years	80 years
5 pay	3,130	3,210
10 pay	1,730	1,770
20 pay	1,050	1,080
Full pay	910	940

Total Permanent Disability or Death Benefit:
Higher of RM500,000 or Total Account Value

Death during Hajj/Umrah Benefit:
+ RM500,000

Accidental Death Benefit: + Up to RM1.5 million	Compassionate Benefit: RM2,000
---	--

Critical Illness Benefit:
RM250,000

Maturity Benefit at age 60:
RM300,000

Legacy Planning

- Top Up Retirement
- Fulfil personal goals
- Inheritance



Kamal, aged 55
Non-smoker

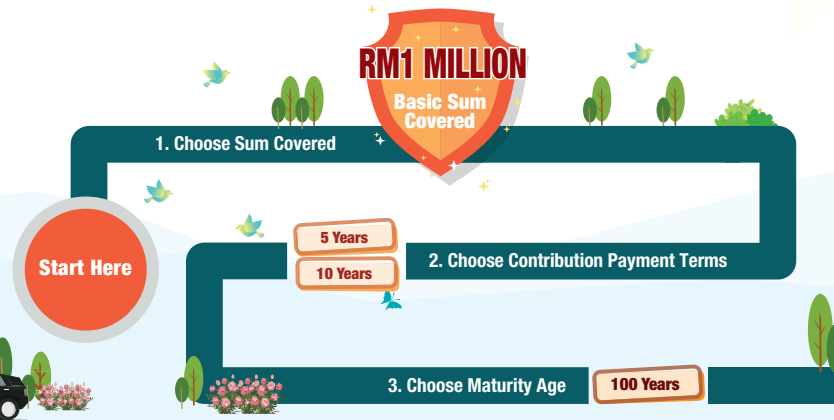

Monthly Contribution (RM)		
Payment Terms	Coverage Term	
	100 years	
5 pay	9,200	
10 pay	5,200	

Total Permanent Disability or Death Benefit:
Higher of RM1 million or Total Account Value

Death during Hajj/Umrah Benefit:
+ RM1 million

Accidental Death Benefit: + Up to RM3 million	Compassionate Benefit: RM2,000
---	--

Maturity Benefit at age 100:
RM1.5 million

The above infographic is for illustration purposes only and is not indicative or construed as likely returns. It is assumed that the projected gross investment return for Participant's Unit Account is based on the high scenario of 5%; based on 100% Dana i-Majmuk. It is assumed that Auto-Extension coverage is not exercised in this illustration scenario. All riders are optional.

Terms and conditions apply.

Benefits and Features at a Glance

High Sum Covered



Flexible Contribution & Coverage Term



Badal Hajj, Waqf & Hibah



Maturity Benefit



Compassionate Benefit



Auto-Extension of Coverage



Death Benefit during Hajj/Umrah



No-Lapse Facility



Accidental Death Benefit



Death Benefit



Total & Permanent Disability Benefit



Note: Terms and conditions apply.

Ask Your Takaful Advisor before you participate in this plan:

What type of coverage do I need?

How much coverage would I need?

What are the benefits/ services offered in this plan besides Death coverage?

Will the contribution increase, as I get older?

Can I upgrade my plan in the future? (Add more riders, top-up, upgrade package)

What is not covered in this plan?

What are the documents/ reports I need to have to apply for this plan? (e.g. Medical report or a copy of IC). Do I bear the cost for these documents/ reports?

How long do I have to wait before my coverage starts?

Can I afford the contribution?

What is the best method of payment so that I don't forget to pay my contribution?



Benefits & Features



High Sum Covered

Get protection with high Sum Covered from RM500,000 with benefit payout up to 400% of Basic Sum Covered¹.



Flexible Contribution & Coverage Term

Have the flexibility of choosing contribution payment term between 5, 10, 20 years or throughout the coverage term for coverage until 60, 80 or 100 years age next birthday.

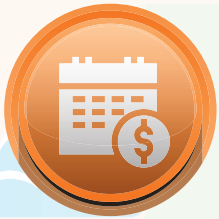

Maturity Benefit

When your plan reaches maturity at age 60, 80 or 100 years next birthday, the Total Account Value is payable in one lump sum to top-up your retirement fund if you decide to terminate your coverage. Otherwise, you may utilise the Auto-Extension of coverage to enjoy continuous protection and receive your maturity benefit at age 80 years or 100 years next birthday.



Auto-Extension of Coverage

Enjoy continuous protection with Auto-Extension of Coverage for additional 20 years interval after maturity up to 80 and subsequently 100 years age next birthday. Additional contribution will be required during the extended term of coverage.



No-Lapse Facility

i-Great Wawasan comes with a No-Lapse Facility in the first six Certificate years. This valuable feature ensures that your Certificate will continue to remain in force even if your total values in Participant's Unit Account² becomes zero, as long as the contributions are paid consistently on each contribution's due date or during grace period and no withdrawal is made within the first six Certificate years.



Total & Permanent Disability Benefit

In the event of Total & Permanent Disability while the Certificate is inforce³, the higher of the following will be payable:

- Basic Sum Covered; or
- Total Account Value



Death Benefit

Upon Death of the Person Covered, the higher of the following will be payable:

- Basic Sum Covered; or
- Total Account Value



Accidental Death Benefit

Upon Accidental Death of the Person Covered while the Certificate is inforce³, an additional amount of percentage of the Basic Sum Covered will be payable from the Tabarru' Fund, on top of the Death Benefit based on the incident as follows:

Incident	Accidental Death Benefit (% of Basic Sum Covered)
Accidental Death in Malaysia	100%
Accidental Death in Malaysia, caused by the following events: (i) while traveling as a passenger in a Public Conveyance; or (ii) riding as a passenger in an elevator or electric lift (elevator or electric lift in mines or in a building under construction is excluded); or (iii) in consequence of the burning of any hotel or other public buildings (except theatre or cinema) in which the Person Covered shall be present at the time of commencement of the fire.	200%
Accidental Death outside Malaysia.	300%



Death during Hajj/Umrah

Upon Death of the Person Covered while the Certificate is in force while performing Hajj or Umrah due to natural causes and not due to accidental causes, an additional amount of 100% of Basic Sum Covered will be payable on top of the Death Benefit.



Compassionate Benefit

In the event of your passing due to any causes, your next-of-kin will receive a lump sum amounting to RM2,000 per Certificate from Tabarru' Fund.



Child Lien

In the event of Total Permanent Disability, Accidental or Non-Accidental Death prior to the Certificate anniversary on which the Person Covered attains age 5 years next birthday, the following percentage of Basic Sum Covered are payable:

Age Next Birthday	Basic Sum Covered after Lien
1	20% of the Basic Sum Covered
2	40% of the Basic Sum Covered
3	60% of the Basic Sum Covered
4	80% of the Basic Sum Covered



Riders

Customise your Takaful plan for a comprehensive protection with the following riders:

Critical Illness

- i-Critical Illness Benefit Rider

Waiver of Contribution

- i-Provider on DD Rider
- i-Contributor Benefit Plus Rider

Note: The optional riders stated above are unit deducting riders.



Badal Hajj, Waqf & Hibah

Badal Hajj

In the event of your passing, we will ensure that your Hajj obligation is fulfilled by an able body or an organisation. This is an optional service and you will need to fill in the Hajj by Proxy Service Form.

Applicable to Muslims only and the amount of benefit received upon death must be sufficient to deduct the service.

Waqf Service

In the event of your passing, an amount as previously agreed by you from the Death Benefit, if applicable, will be channelled to a waqf body appointed by Great Eastern Takaful for this purpose. This is an optional service and you will need to fill in the Waqf Services Form.

Hibah for Loved Ones or Charity

Provide for your beneficiaries and/or your chosen charitable organisation when you sign up for i-Great Wawasan. Fill in the nomination form for your beneficiaries and the assignment form for your chosen charity. Provide for BOTH at the same time, only with Great Eastern Takaful.

Note: Terms and conditions apply.

¹ Basic Sum Covered will be payable from the Tabarru' Fund. Tabarru' Fund refers to a pool of funds established for the purpose of solidarity and cooperation among the Participants that is used to help all Participants in the event of misfortune.

² Participant's Unit Account refers to the account into which the units are allocated after deduction of Upfront Charges, depending on the amount of contributions paid.

³ Coverage for Total & Permanent Disability Benefit and Accidental Death Benefit is provided only up until age 70 years next birthday upon the activation of Auto-Extension of coverage at age 60 or 80 years next birthday.

Choice of Funds

Participants can choose to invest in one or more of the following funds with no additional costs on funds switching:

Dana i-Makmur

A fund which invests in Islamic fixed income securities, for example government and corporate sukuk (ranging from 40% to 100%) as well as Islamic deposits. This fund seeks to provide consistent return at low levels of volatility. Although the fund invests mainly in Malaysia, it may also partially invest in foreign Shariah approved fixed income securities (up to 50%) to enhance the fund's returns. Dana i- Makmur only invests in Shariah-compliant securities.

Dana i-Mekar

A fund where investments are in Shariah-compliant equities (ranging from 80% to 100%), which may be volatile in the short term, as well as Islamic deposits. This fund seeks to achieve medium to long term capital appreciation. Although the fund invests mainly in Malaysia, it may partially invest in Singapore (up to 25%) and Hong Kong (up to 25%), if and when necessary, to enhance the fund's returns. Dana i- Mekar only invests in Shariah-compliant securities.

Dana i-Majmuk

A fund which invests in a mixture of Shariah-compliant equities, Islamic fixed income securities and Islamic deposits. There is flexibility in asset allocation as this fund may invest solely in Islamic fixed income securities or Shariah-compliant equities. This fund seeks to provide medium to long-term capital appreciation, with a moderate level of volatility. Dana i-Majmuk only invest in Shariah-compliant securities.



Rewards You with Underwriting Surplus and Investment Profit

With **i-Great Wawasan**, underwriting surplus (if any) from the Tabarru' Fund after a suitable amount is held back for contingency purposes will be shared among the Participants and Us in the ratio of 50:50. Your share of the surplus will be credited into your Participant's Unit Account.

The investment profit (if any) from the Tabarru' Fund will be shared among the Participants and Us in the ratio of 50:50. Your share of the investment profit will be credited into your Participant's Unit Account. Any losses will be carried forward and accounted for before arriving at the underwriting surplus or deficit in the following year. All of the investment profit or loss (if any) from the Participant's Unit Account will be reflected in the daily unit price.

Note: The underwriting surplus and investment profit from Tabarru' Fund are determined yearly.



Enjoy Tax Relief

Benefits received from **i-Great Wawasan** are generally non-taxable and contributions paid may qualify for tax relief.

Note: Tax benefits are subject to the Malaysian Income Tax Act 1967 and final decision of the Inland Revenue Board.



Frequently Asked Questions



Q

What is the minimum and maximum age at entry?

A

The minimum age is 14 days old attained age and the maximum age is 50 years age next birthday for coverage up to 60 years age next birthday or 70 years age next birthday for coverage up to 80 or 100 years age next birthday.

Q

How much is the contribution?

A

Contribution amount depends on your chosen Basic Sum Covered, age, gender, smoking status and occupation class. Please refer to Product Disclosure Sheet to know the actual contribution amount.

Q

How do I make my contribution?

A

You may arrange to make your contribution by GIRO/Autodebit, DDA, Banker's Order or credit card on an annually, half-yearly, quarterly or monthly basis. Cheque and cash are allowed for yearly basis only.

Q

Can I change the Basic Sum Covered?

A

You may increase or decrease the Basic Sum Covered anytime, subject to the allowable limit. The revised Basic Sum Covered will take effect from the next contribution date. Increase in Basic Sum Covered may require underwriting and at least 30 days' notification to us.





What are the fees and charges?



Upfront Charge

Upfront Charge (unallocated contribution) is deducted from the contribution paid for distribution related expenses (including agent's commissions) and other management expenses including Stamp Duty of RM10.

Contribution Year	Upfront Charge (% of the basic contributions)											
	5	10	11	12	13	14	15	16	17	18	19	20
1	29%	41%	42%	44%	46%	48%	49%	51%	53%	55%	57%	58%
2	20%	32%	33%	35%	37%	39%	41%	42%	44%	46%	48%	49%
3	16%	21%	23%	24%	25%	27%	28%	29%	30%	32%	33%	34%
4	16%	21%	23%	24%	25%	27%	28%	29%	30%	32%	33%	34%
5	13%	16%	17%	18%	19%	19%	20%	21%	22%	22%	23%	24%
6	0%	16%	17%	18%	19%	19%	20%	21%	22%	22%	23%	24%
=>7	0%	0%	0%	0%	0%	0%	0%	0%	0%	0%	0%	0%

The upfront charges for Single Contribution Top-up, Golden Age Enhancer and Recurring Top-up are 5% for all years.

Tabarru'

Tabarru' is deducted monthly by cancelling of units allocated in the PUA and it varies by attained age, gender, smoking status and occupation class of the Person Covered.

Service Charge

An administration charge of RM6 and other applicable Malaysian tax(es) will be deducted at the beginning of each Certificate month by cancelling units already allocated in the Participant's Unit Account, at the Net Asset Value at the Next Valuation Date.

Fund Management Charge

Fund Management Charge will be deducted from Participant's Unit Account depending on the unit price.

Note: The above fees and charges are subject to revision on Certificate anniversary by us providing you at least 3 months' written notice. For further information on the fees and charges, please refer to the Product Disclosure Sheet, Benefit Illustration and Certificate issued by us.



What are the key exclusions under the Certificate?



Exclusion for Death Benefit:

No Death benefit shall be payable for death during the first Certificate year as a result of suicide, while sane or insane.

Exclusions for Accidental Death Benefit:

No benefit shall be payable as a result of the following; whether directly or indirectly:

- a. suicide, attempted suicide or self-inflicted injuries, while sane or insane;
- b. bodily infirmity, or mental or functional disorder, or illness or disease of any kind, or any infections, other than infections occurring simultaneously with and in consequences of an accidental cut or wound;
- c. caused by bodily injury sustained as a result of parachuting or skydiving, or engaging in aerial flights other than as a crew member or as a fare-paying passenger of a licensed commercial airline operating on a regular scheduled route;
- d. war or any act of war, declared or undeclared, criminal activities, active duty in any armed forces, direct participation in strike, riots and civil commotion or insurrection; or
- e. from the action of any armed forces, or from Accident or violence arising by reason of the existence of a state or armed conflict.

Exclusions for TPD Benefit:

- a. pre-existing condition; or
- b. resulting from self-inflicted injuries, while sane or insane.

Note: The exclusions and limitations of benefits highlighted above may not be exhaustive. Full details are in the Certificate issued by us.



Important Notices

1. **i-Great Wawasan** is a regular contribution investment-linked Family Takaful plan that provides coverage upon Death or Total Permanent Disability of the Person Covered. **This plan is a Family Takaful product that is tied to the performance of the underlying assets, and is not a pure investment product such as unit trust.**
2. Age refers to age next birthday.
3. Contributions are payable following the contribution payment term – limited-pay or full-pay, or upon death or Total & Permanent Disability of the Person Covered, or termination of the certificate, whichever occurs first. Upon activation of Auto-Extension of coverage, new contribution will be required.
4. You may stop paying contributions and still enjoy protection as long as there are sufficient amount of money in the Participant's Unit Account to pay for the Tabarru' and Service Charge, where applicable. However, you will not be able to enjoy the No-Lapse Facility benefit if you stop paying contributions within the first 6 Certificate years.
5. You should be convinced that this plan will best serve your needs and that the contributions payable under the Certificate are affordable to you.
6. A "Free-Look Period" of 15 days from the delivery date of the Certificate is given for you to review the suitability of the plan. If the Certificate is returned to us during this period, we shall refund an amount equal to the sum of:
 - i. any unallocated contributions;
 - ii. total values in Participant's Unit Account (if any) of this Certificate; and
 - iii. any Tabarru' and Service Charge which have been deducted, minus any expenses incurred for the medical examination, upon which the Certificate shall be deemed cancelled and our liability shall cease.
7. You may receive the total values in Participant's Unit Account (if any) upon termination or maturity of this plan, which may be less than the total allocated contribution into the Participant's Unit Account. No benefits will be payable from the Tabarru' Fund.
8. The Participant's Unit Account will be based on the actual performance of the fund and is not guaranteed. The investment risks under this plan will be borne solely by you and the Participant's Unit Account may be less than the total contributions contributed to the fund. There is a possibility of certificate lapsing when the required charges (including Tabarru) exceed the total value of the Participant's Unit Account available. The sustainability of the plan depends on the performance of the underlying fund(s).
9. Participating in a Family Takaful plan is a long-term financial commitment. The accumulated cash value that you may get when you cancel the Certificate before maturity period will be much less than the total amount of contribution that you have paid.
10. If you switch your Certificate from one Takaful Operator to another or if you replace your current Certificate with another Certificate within the same Takaful Operator, you may be required to submit an application where the acceptance of your proposal will be subject to the terms and conditions to be imposed at the time of switching or replacement.

This brochure merely provides general information only and is not a binding contract of Family Takaful. You are advised to refer to the Benefit Illustration, Product Disclosure Sheet and sample Certificate for detailed features and benefits of the plan before participating in the plan. Please refer to the Fund Fact Sheet for further details of the 3 unit funds.

i-Great Wawasan is a Shariah-compliant product.

If there is any discrepancy between the English and Malay versions of this brochure, the English version shall prevail.

Nikmati perlindungan jangka panjang untuk anda dan orang yang tersayang dan jalani kehidupan sepenuhnya apabila anda memilih tempoh pembayaran caruman sekurang-kurangnya 5 tahun untuk perlindungan sehingga umur 100 tahun.

Pada akhir tempoh perlindungan, dapatkan ganjaran pelaburan anda atau pilih untuk melanjutkan perlindungan anda untuk kehidupan yang tenang dengan Perlindungan Lanjutan Automatik.

Pelan Persaraan

- Perindungan Pendapatan
- Penyelesaian Hutang - Gadai Janji, Sewa Beli, Pembiayaan Peribadi
- Dana Persaraan



Fikri, 35 tahun
Tidak merokok



Caruman Bulanan (RM)		
Tempoh Pembayaran	Tempoh Perlindungan	
	60 tahun	80 tahun
5 pay	3,130	3,210
10 pay	1,730	1,770
20 pay	1,050	1,080
Full pay	910	940

- Manfaat Kematian atau Hilang Upaya Penuh dan Kekal: **RM500,000** atau Jumlah Nilai Akaun yang mana lebih tinggi
- Manfaat Kematian Semasa Haji/Umrah: **+ RM500,000**
- Manfaat Kematian Akibat Kemalangan: **+ Sehingga RM1.5 juta**
- Manfaat Ihsan: **RM2,000**
- Manfaat Penyakit Kritikal: **RM250,000**
- Manfaat Matang pada umur 60 Tahun: **RM300,000**

Pelan Legasi

- Tambahan Persaraan
- Capai Matlamat Peribadi
- Warisan



Kamal, 55 tahun
Tidak merokok



Caruman Bulanan (RM)		
Tempoh Pembayaran	Tempoh Perlindungan	
	100 tahun	
5 pay	9,200	
10 pay	5,200	

- Manfaat Kematian atau Hilang Upaya Penuh dan Kekal: **RM1 Juta** atau Jumlah Nilai Akaun yang mana lebih tinggi
- Manfaat Kematian Semasa Haji/Umrah: **+ RM1 Juta**
- Manfaat Kematian Akibat Kemalangan: **+ Sehingga RM3 juta**
- Manfaat Ihsan: **RM2,000**
- Manfaat Matang pada umur 100 Tahun: **RM1.5 juta**

Infografik di atas adalah untuk tujuan ilustrasi sahaja dan bukan petunjuk atau tafsiran kemungkinan pulangan. Ia mengandaikan bahawa pulangan pelaburan kasar yang dijangka untuk Akaun Unit Peserta adalah berdasarkan pada senario tinggi 5%; berdasarkan 100% Dana i-Majmuk. Adalah diandaikan bahawa Perlindungan Lanjutan Automatik tidak dilaksanakan dalam senario ilustrasi ini. Semua rider adalah pilihan.

Tertakluk pada terma dan syarat.

Manfaat dan Ciri-Ciri Sepintas Lalu

Jumlah Perlindungan yang Tinggi

Tempoh Perlindungan dan Caruman Fleksibel

Badal Hajj, Waqf & Hibah

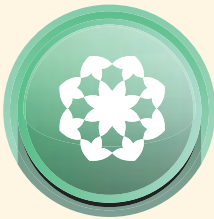

Manfaat Matang



Manfaat Ihsan



Perlindungan Lanjutan Automatik



Manfaat Kematian Semasa Haji/Umrah



Kemudahan Tidak Luput



Manfaat Kematian Akibat Kemalangan



Manfaat Hilang Upaya Penuh & Kekal



Manfaat Kematian



Nota: Tertakluk pada terma dan syarat.

Tanya Perunding Takaful Anda Sebelum Menyertai Pelan Ini:

Apakah jenis perlindungan yang saya perlukan?

Berapakah jumlah perlindungan yang saya perlukan?

Apakah manfaat/ perkhidmatan yang diberikan oleh pelan ini selain daripada manfaat Kematian?

Adakah caruman saya meningkat seiring dengan umur saya?

Bolehkah saya tingkatkan pelan saya di masa hadapan?
(Tambah rider, penambahan sumbangan, naik taraf pakej)?

Apakah yang tidak dilindungi di dalam pelan ini?

Apakah jenis dokumen/ laporan yang saya perlu ada untuk menyertai pelan ini? (cth: laporan perubatan atau salinan Kad Pengenalan) Adakah caj yang dikenakan untuk mendapatkan laporan tersebut dibiayai oleh saya sendiri?

Berapa lamakah perlu saya tunggu sebelum perlindungan saya bermula?

Adakah saya mampu untuk membayar caruman ini?

Apakah kaedah bayaran yang paling berkesan supaya saya tidak lupa membayar caruman saya?



Manfaat & Ciri-Ciri



Jumlah Perlindungan yang Tinggi

Dapatkan perlindungan dengan Jumlah Perlindungan yang tinggi bermula dari RM500,000 dengan pembayaran manfaat sehingga 400% daripada Jumlah Perlindungan Asas¹.



Tempoh Perlindungan dan Caruman Fleksibel

Pilih tempoh pembayaran caruman yang fleksibel di antara 5, 10, 20 tahun atau sepanjang tempoh perlindungan bagi perlindungan sehingga 60, 80 atau 100 tahun hari lahir berikutnya.

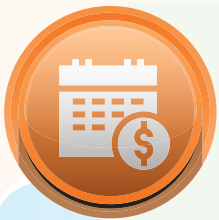

Manfaat Matang

Apabila pelan anda matang pada usia 60, 80 atau 100 tahun hari lahir berikutnya, Jumlah Nilai Akaun akan dibayar sekali gus yang boleh anda gunakan sebagai tambahan kepada dana persaraan anda jika anda memutuskan untuk menamatkan perlindungan anda. Selain itu, anda boleh menggunakan perlindungan Lanjutan Automatik untuk menikmati perlindungan yang berterusan dan menerima manfaat matang anda pada usia 80 tahun atau 100 tahun hari lahir berikutnya.



Perlindungan Lanjutan Automatik

Nikmati perlindungan berterusan dengan Perlindungan Lanjutan Automatik untuk tambahan selang 20 tahun selepas matang sehingga umur 80 dan seterusnya umur 100 tahun hari lahir berikutnya. Caruman tambahan akan diperlukan semasa lanjutan tempoh perlindungan.



Kemudahan Tidak Luput

i-Great Wawasan disertakan bersama Kemudahan Tidak Luput pada tempoh enam tahun pertama Sijil. Kemudahan yang berharga ini memastikan Sijil anda akan terus berkuatkuasa walaupun jumlah nilai di dalam Akaun Unit Peserta² anda menjadi sifar, selagi caruman dibayar secara konsisten pada setiap tarikh caruman perlu dibayar atau semasa tempoh tenggang dan tiada penarikan balik unit/serahan tidak menyeluruh dibuat dalam masa enam tahun pertama Sijil.



Manfaat Hilang Upaya Penuh dan Kekal

Sekiranya berlaku Hilang Upaya Penuh dan Kekal semasa sijil berkuat kuasa³, yang mana lebih tinggi daripada berikut akan dibayar:

- Jumlah Perlindungan Asas; atau
- Jumlah Nilai Akaun



Manfaat Kematian

Sekiranya berlaku kematian pada Orang Yang Dilindungi, yang mana lebih tinggi daripada berikut akan dibayar:

- Jumlah Perlindungan Asas; atau
- Jumlah Nilai Akaun



Manfaat Kematian Akibat Kemalangan

Sekiranya berlaku kematian akibat kemalangan semasa sijil berkuat kuasa³, peratusan tambahan daripada Jumlah Perlindungan Asas akan dibayar daripada Dana Tabarru' sebagai tambahan ke atas Manfaat Kematian berdasarkan kejadian seperti berikut:

Kejadian	Manfaat Kematian Akibat Kemalangan (% daripada Jumlah Perlindungan Asas)
Kematian akibat Kemalangan di Malaysia	100%
Kematian akibat Kemalangan di Malaysia, berlaku disebabkan oleh kejadian berikut: (i) sebagai penumpang dalam Pengangkutan Awam; atau (ii) sebagai penumpang dalam lif atau lif elektrik (lif atau lif elektrik di lombong atau bangunan yang sedang dibina adalah dikecualikan); atau (iii) akibat kebakaran hotel atau bangunan awam lain (kecuali teater dan pawagam) yang mana Orang Yang Dilindungi berada di situ semasa kebakaran bermula	200%
Kematian akibat Kemalangan berlaku di luar Malaysia	300%



Manfaat Kematian Semasa Menunaikan Haji/Umrah

Sekiranya berlaku kematian pada Orang Yang Dilindungi semasa menunaikan Haji atau Umrah dan bukan disebabkan oleh kemalangan, sebuah jumlah tambahan sebanyak seratus peratus (100%) daripada Jumlah Perlindungan Asas akan dibayar sebagai tambahan ke atas Manfaat Kematian.



Manfaat Ihsan

Waris anda akan menerima sejumlah RM2,000 setiap Sijil daripada Dana Tabarru' sekiranya anda meninggal dunia.



Lien Kanak-Kanak

Sekiranya berlaku Hilang Upaya Penuh dan Kekal atau Kematian Akibat Kemalangan atau bukan akibat kemalangan sebelum ulang tahun Sijil sebelum Orang Yang Dilindungi mencapai umur 5 tahun hari lahir berikutnya, peratusan Jumlah Perlindungan Asas akan dibayar seperti berikut:

Umur Hari Lahir Berikutnya	Jumlah Perlindungan Asas Selepas Lien
1	20% daripada Jumlah Perlindungan Asas
2	40% daripada Jumlah Perlindungan Asas
3	60% daripada Jumlah Perlindungan Asas
4	80% daripada Jumlah Perlindungan Asas



Rider-Rider

Sesuaikan pelan Takaful anda dengan perlindungan yang komprehensif melalui rider-rider pilihan ini:

Penyakit Kritikal

- *i-Critical Illness Benefit Rider*

Pengecualian Caruman

- *i-Provider on DD Rider*

- *i-Contributor Benefit Plus Rider*

Nota: Rider-rider pilihan yang dinyatakan di atas adalah rider dengan penolakan unit.



Badal Haji, Wakaf & Hibah

Khidmat Badal Haji

Sekiranya anda meninggal dunia, kami akan memastikan kewajipan Haji anda akan ditunaikan oleh badan atau organisasi berkaitan. Khidmat ini adalah pilihan tambahan dan anda harus mengisi Borang Perkhidmatan Badal Haji untuk memilih perkhidmatan ini.

Terhad kepada orang Islam sahaja dan jumlah manfaat yang dibayar mestilah mencukupi untuk pematangan bagi perkhidmatan ini.

Khidmat Wakaf

Sekiranya anda meninggal dunia, jumlah daripada Manfaat Kematian yang telah dipersetujui oleh anda akan disalurkan kepada badan wakaf yang dilantik oleh kami untuk perkhidmatan ini. Khidmat ini adalah pilihan tambahan dan anda harus mengisi Borang Perkhidmatan Wakaf.

Hibah untuk yang Tersayang atau untuk Amal

Buat persediaan untuk waris dan/atau organisasi amal yang anda pilih apabila anda mencarum ke i-Great Wawasan. Isikan borang penama untuk waris anda dan borang serah hak untuk badan kebajikan yang anda pilih. Buat persediaan serentak untuk KEDUA-DUANYA, hanya dengan Great Eastern Takaful.

Nota: Tertakluk pada terma dan syarat

- ¹Jumlah Perlindungan Asas dibayar daripada Dana Tabarru'. Dana Tabarru' merujuk kepada kumpulan dana yang diwujudkan bagi tujuan perpaduan dan kerjasama antara Peserta yang digunakan untuk membantu semua Peserta seandainya berlaku perkara yang tidak diingini.
- ²Akaun Unit Peserta adalah akaun bagi unit yang diperuntukkan, selepas penolakan Caj Pendahuluan bergantung kepada jumlah caruman yang dibayar.
- ³Perlindungan terhadap Kematian Akibat Kemalangan dan HUPK disediakan sehingga umur 70 tahun hari lahir berikutnya selepas Lanjutan Automatik diaktifkan pada umur 60 atau 80 tahun hari lahir berikutnya.

Pilihan Dana

Peserta boleh memilih untuk melabur di dalam satu atau lebih daripada dana-dana berikut tanpa sebarang caj dikenakan bagi penukaran dana:

Dana i-Makmur

Dana yang dilaburkan dalam sekuriti pendapatan tetap Islam, contohnya sukuk kerajaan dan korporat (berkadar dari 40% hingga 100%) serta deposit Islam. Dana ini bertujuan untuk memberi pulangan yang konsisten dengan tahap mudah ubah yang rendah. Walaupun dana dilaburkan terutamanya di Malaysia, sebahagiannya boleh dilaburkan dalam sekuriti pendapatan tetap luar negara yang diluluskan Syariah (sehingga 50%) untuk memperbaiki pulangan dana. Dana i-Makmur hanya dilaburkan dalam sekuriti yang berlandaskan Syariah.

Dana i-Mekar

Dana yang mana pelaburan adalah dalam ekuiti yang berlandaskan Syariah (dari 80% hingga 100%), yang tidak menentu dalam jangka pendek, dan juga deposit Islam. Dana ini berupaya mencapai peningkatan modal jangka pertengahan hingga jangka panjang. Walaupun dana dilaburkan terutamanya di Malaysia, sebahagiannya boleh dilaburkan di Singapura (sehingga 25%) dan Hong Kong (sehingga 25%), sekiranya dan apabila diperlukan, untuk memperbaiki pulangan dana. Dana i-Mekar hanya dilaburkan dalam sekuriti yang berlandaskan Syariah.

Dana i-Majmuk

Dana yang dilaburkan dalam campuran ekuiti yang berlandaskan Syariah, sekuriti pendapatan tetap Islam dan deposit Islam. Terdapat fleksibiliti dalam peruntukan aset memandangkan dana ini boleh dilaburkan hanya dalam sekuriti pendapatan tetap Islam atau ekuiti yang berlandaskan Syariah. Dana ini bertujuan untuk menyediakan kenaikan nilai modal jangka pertengahan hingga jangka panjang, dengan tahap mudah ubah sederhana. Dana i-Majmuk hanya dilaburkan dalam sekuriti yang berlandaskan Syariah.



Dapatkan Ganjaran dengan Lebih Pengunderaitan dan Keuntungan Pelaburan

Dengan i-Great Wawasan, sebarang lebih pengunderaitan daripada Dana Tabarru' setelah melakukan penyelarasan yang sesuai untuk tujuan kecemasan, akan dikongsi antara semua Peserta dan Kami dengan nisbah 50:50. Bahagian anda daripada lebih tersebut akan dikreditkan ke dalam Akaun Unit Peserta anda.

Semua keuntungan pelaburan (jika ada) daripada Tabarru' akan dikongsi di antara Peserta dan Kami dengan nisbah 50:50. Bahagian anda daripada pelaburan tersebut akan dikreditkan ke dalam Akaun Unit Peserta. Sebarang kerugian akan dibawa ke hadapan dan akan diambilkira sebelum dimasukkan dalam pengiraan lebih pengunderaitan atau defisit pada tahun seterusnya. Semua keuntungan atau kerugian pelaburan (jika ada) daripada Akaun Unit Peserta akan ditunjukkan dalam harga unit harian.

Nota: Lebih pengunderaitan dan keuntungan pelaburan daripada Dana Tabarru' akan dikira secara tahunan.



Nikmati Pelepasan Cukai

Manfaat yang diterima daripada i-Great Wawasan tidak dikenakan cukai dan caruman yang dibayar mungkin layak mendapat pelepasan cukai.

Nota: Pelepasan Cukai tertakluk pada Akta Cukai Pendapatan Malaysia 1967 dan keputusan muktamad Lembaga Hasil Dalam Negeri.



Soalan Lazim

Q

Berapakah umur penyertaan minimum dan maksimum?

A

Umur penyertaan minimum adalah 14 hari umur yang dicapai dan umur maksimum adalah 50 tahun hari lahir berikutnya bagi perlindungan sehingga 60 tahun hari lahir berikutnya atau 70 tahun hari lahir berikutnya bagi perlindungan sehingga 80 atau 100 tahun hari lahir berikutnya.

Q

Berapakah caruman yang perlu saya bayar?

A

Amaun caruman bergantung kepada Jumlah Perlindungan Asas yang anda pilih, umur, jantina, status merokok dan kelas pekerjaan. Sila rujuk pada Risalah Pemberitahuan Produk untuk mengetahui amaun caruman sebenar.

Q

Bagaimanakah saya boleh membuat caruman?

A

Anda boleh membuat caruman melalui GIRO/Autodebit, Kebenaran Debit Terus, Arahan Bank atau kad kredit secara tahunan, separuh tahunan, suku tahunan atau bulanan. Cek dan tunai hanya dibenarkan bagi caruman tahunan sahaja.

Q

Bolehkah saya mengubah Jumlah Perlindungan Asas pelan ini?

A

Anda boleh meningkatkan atau mengurangkan Jumlah Perlindungan Asas pada bila-bila masa, tertakluk pada had yang dibenarkan. Perubahan Jumlah Perlindungan Asas akan berkuat kuasa dari tarikh caruman yang perlu dibayar berikutnya. Peningkatan Jumlah Perlindungan Asas mungkin memerlukan pengunderaitan dan notis sekurang-kurangnya 30 hari kepada kami.





Apakah yuran dan caj yang dikenakan?



Caj Pendahuluan

Caj Pendahuluan (caruman yang tidak diperuntukkan) adalah ditolak daripada caruman yang dibayar untuk perbelanjaan berkaitan pengagihan (termasuk komisen ejen) dan perbelanjaan pengurusan yang lain termasuk Duti Setem sebanyak RM10.

Tahun Caruman	Caj Pendahuluan %											
	5	10	11	12	13	14	15	16	17	18	19	20
1	29%	41%	42%	44%	46%	48%	49%	51%	53%	55%	57%	58%
2	20%	32%	33%	35%	37%	39%	41%	42%	44%	46%	48%	49%
3	16%	21%	23%	24%	25%	27%	28%	29%	30%	32%	33%	34%
4	16%	21%	23%	24%	25%	27%	28%	29%	30%	32%	33%	34%
5	13%	16%	17%	18%	19%	19%	20%	21%	22%	22%	23%	24%
6	0%	16%	17%	18%	19%	19%	20%	21%	22%	22%	23%	24%
=>7	0%	0%	0%	0%	0%	0%	0%	0%	0%	0%	0%	0%

Caj Pendahuluan bagi Penambahan Caruman Tunggal, Golden Age Enhancer dan Penambahan Caruman Berulang adalah 5% bagi setiap tahun.

Tabarru'

Tabarru' akan ditolak secara bulanan daripada nilai unit dalam PUA dan ia berbeza mengikut umur yang dicapai, jantina, status merokok dan kelas pekerjaan Orang Yang Dilindungi.

Caj Pentadbiran

Caj pentadbiran sebanyak RM6 dan sebarang cukai yang terpakai di Malaysia akan ditolak pada setiap permulaan bulan Sijil, dengan membatalkan unit yang telah diperuntukkan di dalam Akaun Unit Peserta, dinilai pada Nilai Aset Bersih pada Tarikh Penilaian Berikutnya.

Caj Pengurusan Dana

Caj Pengurusan Dana akan ditolak daripada Akaun Unit Peserta pada setiap penilaian aset sebelum menentukan Nilai Aset Bersih. Harga unit akan menentukan potongan.

Nota: Yuran dan caj di atas adalah tertakluk pada semakan semula pada ulang tahun Sijil oleh kami dengan memberikan anda notis bertulis sekurang-kurangnya 3 bulan. Untuk maklumat lanjut mengenai yuran dan caj, sila rujuk kepada Risalah Pemberitahuan Produk, Ilustrasi Manfaat dan Sijil yang dikeluarkan oleh kami.



Apakah pengecualian yang terdapat di dalam Sijil ini?



Pengecualian untuk Manfaat Kematian:

Tiada manfaat kematian akan dibayar sekiranya kematian dalam tahun Sijil pertama akibat bunuh diri, ketika waras atau tidak waras.

Pengecualian untuk Manfaat Kematian akibat Kemalangan:

Tiada manfaat akan dibayar sekiranya diakibatkan oleh perkara-perkara berikut, sama ada secara langsung atau tidak langsung:

- a. bunuh diri, percubaan bunuh diri atau kecederaan yang dilakukan sendiri, ketika waras atau tidak waras;
- b. penyakit badan atau gangguan mental atau fungsian atau sebarang jenis sakit atau penyakit, atau sebarang jangkitan, selain daripada jangkitan yang berlaku serentak dengan dan akibatnya belahan atau luka kemalangan;
- c. kecederaan badan yang dialami akibat payung terjun, terjun udara, atau daripada penglibatan dalam pesawat udara selain daripada anak kapal atau sebagai penumpang yang membayar tambang dalam syarikat penerbangan komersial berlesen yang beroperasi pada laluan berjadual yang biasa;
- d. peperangan atau sebarang tindakan perang, sama ada diisytiharkan atau tidak, aktiviti jenayah, bertugas secara aktif dalam mana-mana angkatan bersenjata, penglibatan langsung dalam mogok, rusuhan dan kekacauan awam atau pemberontakan; atau
- e. daripada tindakan sebarang angkatan bersenjata, atau daripada kemalangan atau keganasan yang berlaku kerana kewujudan keadaan konflik bersenjata.

Pengecualian untuk Manfaat HUPK:

- a. keadaan sedia ada; atau
- b. akibat kecederaan yang dilakukan sendiri, ketika waras atau tidak waras.

Nota: Pengecualian dan had manfaat yang dinyatakan di atas adalah tidak menyeluruh. Maklumat penuh dinyatakan dalam Sijil yang dikeluarkan oleh kami.



Notis Penting

1. **i-Great Wawasan** adalah Pelan Takaful Keluarga berkaitan pelaburan dengan caruman berkala yang terhad yang menyediakan perlindungan apabila berlaku Kematian atau Hilang Upaya Penuh dan Kekal kepada Orang Yang Dilindungi. **Pelan ini adalah produk Takaful Keluarga yang dikaitkan dengan prestasi aset, dan bukan produk pelaburan seperti unit amanah.**
2. Umur merujuk kepada umur hari lahir berikutnya.
3. Caruman dibayar berdasarkan terma caruman – bertempoh atau sepanjang tempoh perlindungan, atau sehingga kematian atau HUPK ke atas Orang yang Dilindungi, atau sehingga penamatan Sijil ini, yang mana terdahulu. Caruman baharu akan dikenakan selepas pengaktifan Perlindungan Lanjutan Automatik.
4. Anda boleh berhenti membayar caruman dan masih menikmati perlindungan selagi terdapat jumlah yang mencukupi di dalam Akaun Unit Peserta untuk membayar Tabarru' dan Caj Perkhidmatan, jika berkenaan. Walau bagaimanapun, anda tidak akan dapat menikmati Kemudahan Tidak Luput sekiranya anda berhenti membayar caruman sewaktu 6 tahun pertama Sijil.
5. Anda seharusnya yakin bahawa pelan ini akan memenuhi keperluan anda dengan sebaiknya dan caruman yang dibayar di bawah Sijil ini adalah jumlah yang anda mampu bayar.
6. "Tempoh Rujukan Percuma" selama 15 hari daripada tarikh anda menerima Sijil diberikan kepada anda untuk meneliti kesesuaian pelan. Jika Sijil ini dikembalikan kepada kami dalam tempoh ini, kami akan mengembalikan suatu amaun yang bersamaan dengan jumlah caruman yang dibayar bersamaan:
 - i. sebarang caruman yang tidak diperuntukkan;
 - ii. jumlah nilai di dalam Akaun Unit Peserta (jika ada) Sijil ini; dan
 - iii. sebarang Tabarru' dan Caj Perkhidmatan yang telah dipotong, ditolak sebarang perbelanjaan yang ditanggung untuk pemeriksaan perubatan, yang mana Sijil itu hendaklah dianggap terbatal dan liabiliti kami terhenti.
7. Anda boleh menerima baki jumlah di dalam Akaun Unit Peserta (jika ada) apabila pelan ditamatkan atau telah matang, yang mungkin akan berkurang daripada jumlah caruman yang diperuntukkan ke dalam Akaun Unit Peserta. Tiada manfaat akan dibayar daripada Dana Tabarru'.
8. Jumlah di dalam Akaun Unit Peserta adalah berdasarkan prestasi sebenar dana dan tidak dijamin. Risiko peaburan di bawah pelan ini akan ditanggung oleh anda dan jumlah Akaun Unit Peserta mungkin berkurangan daripada jumlah caruman yang dicarum ke dalam dana. Terdapat kemungkinan Sijil menjadi luput apabila caj yang dikenakan (termasuk Tabarru'), melebihi jumlah nilai di dalam Akaun Unit Peserta. Kelestarian pelan ini bergantung kepada prestasi dana pendasar.
9. Menyertai sebuah pelan Takaful Keluarga adalah satu komitmen kewangan jangka panjang. Nilai tunai terkumpul yang anda mungkin perolehi sekiranya anda menamatkan Sijil sebelum tempoh matang akan berjumlah jauh lebih rendah daripada jumlah caruman yang telah anda bayar.
10. Jika Sijil anda beralih daripada satu Pengendali Takaful kepada yang lain atau anda mengganti Sijil semasa anda dengan Sijil lain dengan Pengendali Takaful yang sama, anda mungkin perlu menghantar permohonan di mana penerimaan cadangan anda adalah tertakluk pada terma dan syarat yang ditetapkan pada masa penukaran atau penggantian.

Risalah ini adalah untuk maklumat am sahaja dan bukanlah satu kontrak Takaful Keluarga yang mengikat. Anda dinasihatkan untuk merujuk Ilustrasi Manfaat, Risalah Pemberitahuan Produk dan contoh Sijil bagi mendapatkan maklumat terperinci berkenaan ciri penting dan manfaat pelan sebelum menyertai pelan ini. Sila rujuk Lembaran Fakta Dana untuk maklumat lanjut mengenai 3 unit dana.

i-Great Wawasan merupakan produk yang patuh Syariah.

Jika terdapat percanggahan di antara versi Bahasa Inggeris dan Bahasa Malaysia untuk risalah ini, versi Bahasa Inggeris akan diguna pakai.

This plan is underwritten by/*Pelan ini ditajajamin oleh:*

Great Eastern Takaful Berhad. 201001032332 (916257-H)

Level 3, Menara Great Eastern

303 Jalan Ampang, 50450 Kuala Lumpur.

Start a conversation with your Great Eastern Takaful Advisor today.

 greateastertakaful.com

 [greateastertakaful](https://www.facebook.com/greateastertakaful)

 [greateastertakaful](https://www.instagram.com/greateastertakaful)

About Great Eastern Takaful Berhad

Great Eastern Takaful Berhad is a Takaful Operator providing coverage for Family Takaful, medical & health takaful plans. The Takaful Operator was established in December 2010 and is registered under the Islamic Financial Services Act 2013 and regulated by Bank Negara Malaysia. It is backed by 2 major institutions in Malaysia, Great Eastern Group, which is the largest and oldest insurance group in Malaysia with over 100 years of experience and Koperasi Angkatan Tentera Malaysia Berhad, one of the largest co-operative societies in Malaysia with more than 140,000 members.

Mengenai Great Eastern Takaful Berhad

Great Eastern Takaful Berhad merupakan Pengendali Takaful yang menyediakan perlindungan bagi pelan Takaful Keluarga dan pelan perubatan & kesihatan. Pengendali Takaful ini telah ditubuhkan pada Disember 2010 dan didaftarkan di bawah Akta Perkhidmatan Kewangan Islam 2013 dan dikawal selia oleh Bank Negara Malaysia. Ianya disokong oleh 2 institusi utama di Malaysia, Kumpulan Great Eastern, yang merupakan kumpulan insurans terbesar dan tertua di Malaysia dengan pengalaman melebihi 100 tahun dan Koperasi Angkatan Tentera Malaysia Berhad, salah satu syarikat koperasi yang terbesar di Malaysia dan mempunyai lebih daripada 140,000 ahli.



MEMBER



Great Eastern Takaful Berhad is a member of Perbadanan Insurans Deposit Malaysia (PIDM). As a member of PIDM, some of the benefits covered under the takaful certificates offered by Great Eastern Takaful Berhad are protected against loss of part or all of takaful benefits by PIDM, in the unlikely event of the failure of the Takaful Operator. For further details of the protection limits and the scope of coverage, please obtain a PIDM information brochure from Great Eastern Takaful Berhad or visit PIDM website (www.pidm.gov.my) or call PIDM toll free line (1-800-88-1266).



Great Eastern Takaful Berhad ialah ahli Perbadanan Insurans Deposit Malaysia (PIDM). Sebagai ahli PIDM, sebahagian daripada manfaat yang dilindungi di bawah sijil takaful yang ditawarkan oleh Great Eastern Takaful Berhad dilindungi daripada kehilangan sebahagian atau kesemua manfaat takaful oleh PIDM, sekiranya berlaku kegagalan Pengendali Takaful. Untuk maklumat lanjut mengenai had dan skop perlindungan ini, sila dapatkan risalah maklumat PIDM daripada Great Eastern Takaful Berhad atau layari laman web PIDM (www.pidm.gov.my) atau hubungi talian bebas tol PIDM (1-800-88-1266).