

i-GREAT AMAN

A Comprehensive Protection Plan that Grows with You



**From RM100
Monthly
Contribution**

**Auto-Extension
of Coverage
for Additional
10 Years Interval**

**3 Funds to
Suit Your Risk
Appetite**

**Great
Eastern
TAKAFUL**

Everybody goes through different phases and challenges in life. The **i-Great Aman** gives you the opportunity to customise your protection plan according to your life stages and affordability. With its Auto-Extension of coverage feature, this plan provides you with continuous protection, because **i-Great Aman** is a *Comprehensive Protection Plan that Grows with You*.

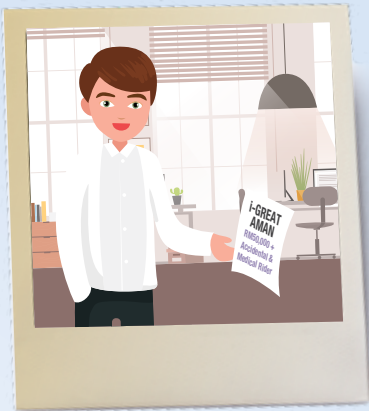

Zareef, 25 years old, new to workforce. He's aware of the importance of getting basic protection, therefore he participated in i-Great Aman with minimum Sum Covered as well as basic medical and accidental rider.



Zareef is now married with 2 kids. It is time for him to increase his protection level. Besides increasing his Sum Covered and medical rider, he chose to attach critical illness and hospitalisation riders.



i-GREAT AMAN

- i-Medik Xtra Rider
- i-Comprehensive Accident Benefits Xtra Rider
- i-Critical Illness Benefit Rider
- i-Hospitalisation Benefits Rider
- i-Provider Plus Rider



Knowing full well that anything can happen to him as the sole breadwinner of the family, he later attached the provider rider to ensure continuous coverage for his family.

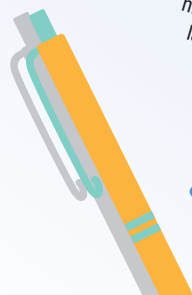

Ask Your Takaful Advisor Before You Participate In This Plan:

1

What type of coverage do I need ?

2

How much coverage would I need?

3

What are the benefits/ services offered in this plan besides Death and Total & Permanent Disability coverage?

4

Will the contribution increase as I get older?

5

Can I upgrade my plan in the future?
(Add more riders, top-up, upgrade package)

6

What is not covered in this plan?

7

What are the documents/ reports I need to have to apply for this plan?
(e.g. Medical report or a copy of IC).
Do I bear the cost for these documents/reports?

8

How long do I have to wait before my coverage starts?

9

Can I afford the contribution?

10

What is the best method of payment so that I don't forget to pay my contribution?



Benefits At A Glance

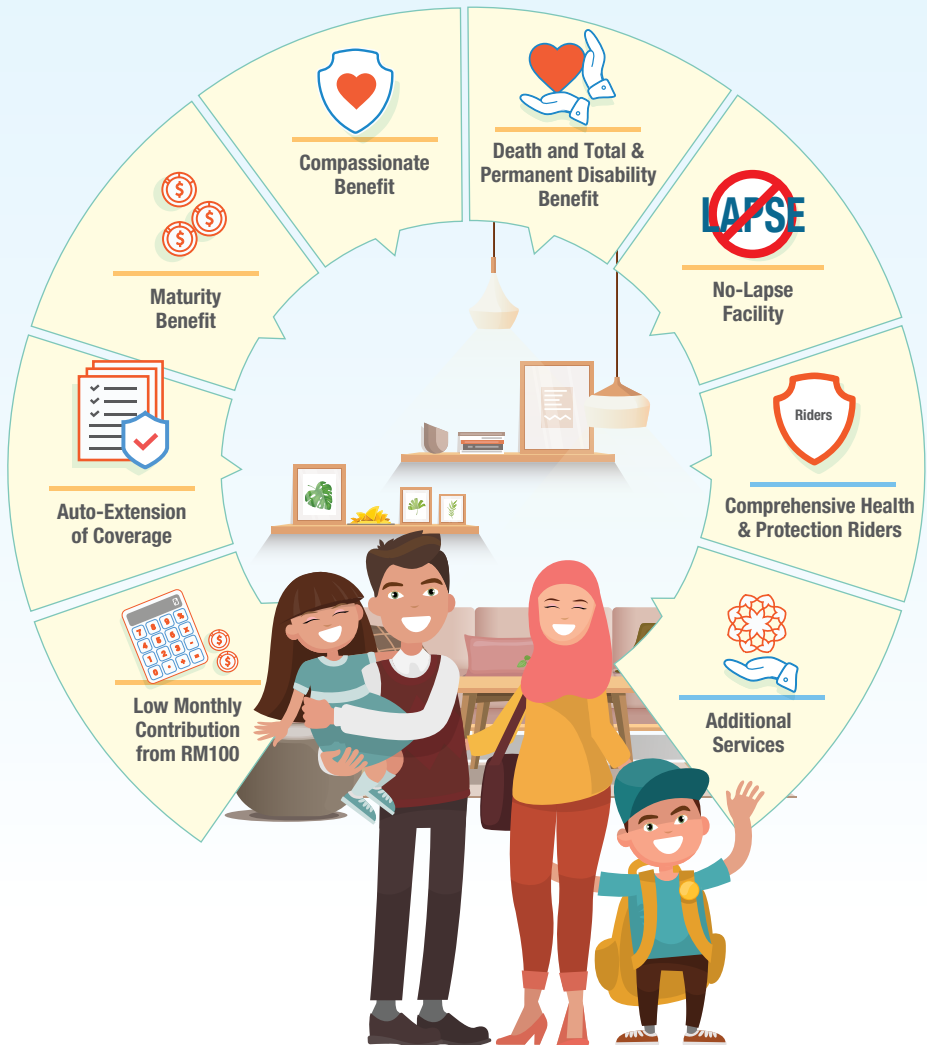

Note: Terms and conditions apply



Benefits & Features

Continuous Protection

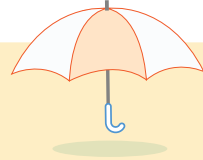

Get protected until 70 or 80 years age next birthday and enjoy continuous protection with Auto-Extension of Coverage for additional 10 years interval after maturity up to 90 years age next birthday.

Low Monthly Contribution from RM100



Get comprehensive protection with low monthly contribution from RM100.

Maturity Benefit



When your plan reaches maturity, you will receive the total values available from the Participant's Unit Account¹.

Compassionate Benefit



In the event of your passing due to any causes, your next-of-kin will receive a lump sum amounting to RM2,000 per certificate from Tabarru' Fund.

Death or Total & Permanent Disability Benefit

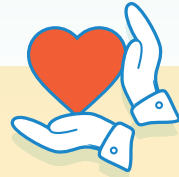

The following will be payable prior to certificate maturity in the event of Total & Permanent Disability (before 70 years attained age next birthday) or Death:

- Basic Sum Covered²
- Total values available from the Participant's Unit Account

No-Lapse Facility



i-Great Aman comes with a No-Lapse Facility for the first three certificate years. This valuable feature ensures that your certificate will continue to remain in force even if your total values in Participant's Unit Account becomes zero, as long as the contributions are paid consistently on each contribution's due date or during grace period and no withdrawal is made within the first three certificate years.

Riders



Customise your Takaful plan for a comprehensive protection with these 11 optional riders:

Medical and Hospitalisation

- i-Medik Rider
- i-Medik Xtra Rider
- i-Medik Xtender Rider
- i-Hospitalisation Benefits Rider

Critical Illness

- i-Critical Illness Benefit Rider

Accidental Coverage

- i-Comprehensive Accident Benefits Xtra Rider

Waiver of Contribution

- i-Contributor Rider
- i-Contributor Benefit Plus Rider
- i-Provider on DD Rider
- i-Provider on TPD Rider
- i-Provider Plus Rider

Note: The optional riders stated above are unit deducting riders.

Additional Services

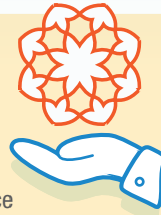

Badal Hajj

In the event of your passing, we will ensure that your Hajj obligation is fulfilled by an able body or an organisation. This is an optional service and you will need to fill in the Hajj by Proxy Service Form.

Applicable to Muslims only and the amount of benefit received upon death must be sufficient to deduct the service.

Waqf Service

In the event of your passing, an amount as previously agreed by you from the Death Benefit, if applicable, will be channelled to a waqf body appointed by Great Eastern Takaful for this purpose. This is an optional service and you will need to fill in the Waqf Services Form.

Hibah for Loved Ones or Charity

Provide for your beneficiaries and/or your chosen charitable organisation when you sign up for i-Great Aman. Fill in the Nomination Form for your beneficiaries and the Assignment Form for your chosen charity. Provide for BOTH at the same time, only with Great Eastern Takaful.

Note: Terms and conditions apply

- ¹ Participant's Unit Account refers to the account into which the units are allocated after deduction of the Upfront Charge, depending on the amount of contributions paid.
- ² Basic Sum Covered will be payable from the Tabarru' Fund. Tabarru' Fund refers to a pool of funds established for the purpose of solidarity and cooperation among the Participants that is used to help all Participants in the event of misfortune.

How it Works



Name of Person Covered: Zareef

Age Next Birthday: 30 years old

Smoking Status: Non-smoking

Gender: Male

Monthly Contribution: RM 300

Basic Plan: RM100,000

**i-Hospitalisation Benefit Rider:
RM100**

**i-Medik Xtra Rider:
RM200**

**i-Critical Illness Benefit Rider:
RM50,000**

**i-Medik Xtender Rider:
RM200**

**i-Comprehensive Accidental Benefit Xtra Rider:
RM50,000**

**i-Provider Plus Rider:
RM3,600**

The above infographic is for illustration purposes only for coverage up to 70 years age next birthday based on Dana i-Majmuk. Terms and conditions apply.

Choices of Funds

Participants can choose to invest in one or more of the following funds with no additional costs on funds switching:



Dana i-Makmur

A fund which invests in Islamic fixed income securities, for example government and corporate sukuk (ranging from 40% to 100%) as well as Islamic deposits. This fund seeks to provide consistent return at low levels of volatility. Although the fund invests mainly in Malaysia, it may also partially invest in foreign Shariah approved fixed income securities (up to 50%) to enhance the fund's returns. Dana i-Makmur only invests in Shariah-compliant securities.



Dana i-Mekar

A fund where investments are in Shariah-compliant equities (ranging from 80% to 100%), which may be volatile in the short term, as well as Islamic deposits. This fund seeks to achieve medium to long-term capital appreciation. Although the fund invests mainly in Malaysia, it may partially invest in Singapore (up to 25%) and Hong Kong (up to 25%), if and when necessary, to enhance the fund's returns. Dana i-Mekar only invests in Shariah-compliant securities.



Dana i-Majmuk

A fund which invests in a mixture of Shariah-compliant equities, Islamic fixed income securities and Islamic deposits. There is flexibility in asset allocation as this fund may invest solely in Islamic fixed income securities or Shariah-compliant equities. This fund seeks to provide medium to long-term capital appreciation, with a moderate level of volatility. Dana i-Majmuk only invest in Shariah-compliant securities.

Rewards You with Underwriting Surplus and Investment Profit

With **i-Great Aman**, underwriting surplus (if any) from the Tabarru' Fund after a suitable amount is held back for contingency purposes will be shared among the Participants and us in the ratio of 50:50. Your share of the surplus will be credited into your Participant's Unit Account.

The investment profit (if any) from the Tabarru' Fund will be shared among the Participants and us in the ratio of 50:50. Your share of the investment profit will be credited into your Participant's Unit Account. Any losses will be carried forward and accounted for before arriving at the underwriting surplus or deficit in the following year. All of the investment profit or loss (if any) from the Participant's Unit Account will be reflected in the daily unit price.

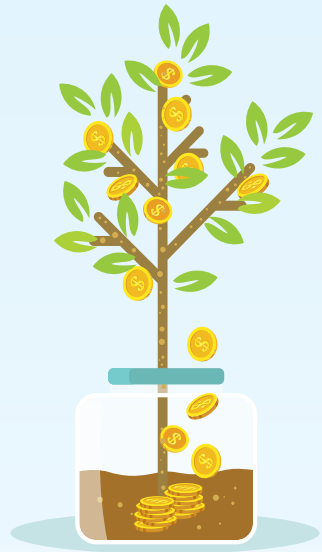

Note: The underwriting surplus and investment profit from Tabarru' Fund are determined yearly.

Enjoy Tax Relief

Benefits received from **i-Great Aman** are generally non-taxable and contributions paid may qualify for tax relief.

Note: Tax benefits are subject to the Malaysian Income Tax Act 1967 and final decision of the Inland Revenue Board.



Frequently Asked Questions

Q What is the minimum and maximum age at entry?

A The minimum age is 30 days old attained age and the maximum age is 60 years age next birthday for coverage up to 70 years age next birthday or 70 years age next birthday for coverage up to 80 years age next birthday.

Q How much is the contribution?

A The minimum contribution is RM100 a month, depending on your chosen Basic Sum Covered, age, gender and smoking status. Please refer to Product Disclosure Sheet to know the actual contribution amount.

Q How do I make my contribution?

A You may arrange to make your contribution by GIRO/Autodebit, DDA, Banker's Order or credit card on an annually, half-yearly, quarterly or monthly basis. Cheque and cash are allowed for yearly basis only.

Q Can I change the Basic Sum Covered?

A You may increase or decrease the Basic Sum Covered anytime, subject to the allowable limit. The revised Basic Sum Covered will take effect from the next contribution date. Increase in Basic Sum Covered may require underwriting and at least 30 days' notification to us. You also have the flexibility of adjusting your contribution and riders of this plan.

Q

What are the fees and charges?

A

Upfront Charge

Upfront charge is deducted from the contribution paid for distribution related expenses (including agent's commissions) and other management expenses including stamp duty of RM10.

Contribution Due and Paid (Year)	Upfront Charge (% of the Basic Contribution) Term										
	10	11	12	13	14	15	16	17	18	19	20
1 st and 2 nd year	37.00%	39.00%	41.00%	43.00%	45.00%	47.00%	49.00%	51.00%	53.00%	55.00%	57.00%
3 rd year	35.50%	36.75%	38.00%	39.25%	40.50%	41.75%	43.00%	44.25%	45.50%	46.75%	48.00%
4 th year	15.50%	16.75%	18.00%	19.25%	20.50%	21.75%	23.00%	24.25%	25.50%	26.75%	28.00%
5 th and 6 th year	12.50%	13.25%	14.00%	14.75%	15.50%	16.25%	17.00%	17.75%	18.50%	19.25%	20.00%
7 th year onwards	0.00%	0.00%	0.00%	0.00%	0.00%	0.00%	0.00%	0.00%	0.00%	0.00%	0.00%

The upfront charges for Single Contribution Top Up, Golden Age Enhancer and Recurring Top Up are 5% for all years.

Tabarru'

Tabarru' is deducted monthly by cancelling units allocated in the Participant's Unit Account and it varies by attained age, gender and smoking status of the Person Covered.

Service Charge

An administration charge of RM6 and other applicable Malaysian tax will be deducted at the beginning of each certificate month by cancelling units already allocated in the Participant's Unit Account.

Fund Management Charge

Fund Management Charge will be deducted from Participant's Unit Account depending on the unit price.

Note: The above fees and charges are subject to revision on certificate anniversary by us providing you at least 3 months' written notice. For further information on the fees and charges, please refer to the Product Disclosure Sheet, Benefit Illustration and certificate issued by us.

Q

What are the key exclusions under the certificate?

A

Exclusion for Death Benefit:

No benefit will be payable in the event of suicide, while sane or insane within the first year of Takaful coverage.

Exclusions for Total & Permanent Disability Benefit:

We will not be liable to pay any benefit under this certificate if Total & Permanent Disability of the Person Covered:

- a. has existed prior to or on the Effective Date or on the date of any reinstatement, whichever is later;
- b. is caused directly or indirectly by self-inflicted injuries, while sane or insane;
- c. is caused by bodily injury sustained as a result of parachuting or skydiving, engaging in aerial flights other than as a crew member or as a fare-paying passenger of a licensed commercial airlines operating on a regular scheduled route;
- d. is resulted from the Person Covered committing, attempting or provoking an assault or a felony or from any violation of law by Person Covered;
- e. is resulted from war, whether declared or undeclared.

Note: The exclusions and limitations of benefits highlighted above may not be exhaustive. Full details are in the certificate issued by us.

IMPORTANT NOTICES

1. **i-Great Aman** is a regular contribution investment-linked Family Takaful plan that provides coverage upon Death or Total & Permanent Disability of the Person Covered. **This plan is a Family Takaful product that is tied to the performance of the underlying assets, and is not a pure investment product such as unit trust.**
2. Contributions are payable during the certificate term or upon Death or Total & Permanent Disability, whichever occurs first.
3. You may stop paying contributions and still enjoy protection as long as there are sufficient amount of money in the Participant's Unit Account to pay for the Tabarru' and Service Charge, where applicable. However, you will not be able to enjoy the Non-Lapse Facility if you stop paying contributions within the first 3 certificate years.
4. You should be convinced that this plan will best serve your needs and that the contributions payable under the certificate are affordable to you.
5. A "Free-Look Period" of 15 days from the **delivery date of the certificate** is given for you to review the suitability of the plan. If the certificate is returned to us during this period, we shall refund an amount equal to the sum of:
 - i. any unallocated contributions;
 - ii. total values in Participant's Unit Account (if any) of this certificate; and
 - iii. any Tabarru' and Service Charge which have been deducted,minus any expenses incurred for the medical examination, upon which the certificate shall be deemed cancelled and our liability shall cease.
6. You may receive the total values in Participant's Unit Account (if any) upon termination or maturity of this plan, which may be less than the total allocated contribution into the Participant's Unit Account. No benefits will be payable from the Tabarru' Fund.
7. The Participant's Unit Account will be based on the actual performance of the fund and is not guaranteed. The investment risks under this plan will be borne solely by you and the Participant's Unit Account may be less than the total contributions contributed to the fund. There is a possibility of certificate lapsing when the required charges (including Tabarru') exceed the total value of the Participant's Unit Account available.
8. Participating in a family Takaful plan is a long-term financial commitment. The accumulated cash value that you may get when you cancel the certificate before maturity period will be much less than the total amount of contribution that you have paid.
9. If you switch your certificate from one Takaful Operator to another or if you replace your current certificate with another certificate within the same Takaful Operator, you may be required to submit an application where the acceptance of your proposal will be subject to the terms and conditions to be imposed at the time of switching or replacement.

This brochure merely provides general information only and is not a contract of family Takaful. You are advised to refer to the Benefit Illustration, Product Disclosure Sheet and sample certificate for detailed features and benefits of the plan before participating in the plan. Please refer to the Fund Fact Sheet for further details of the 3 unit funds.

i-Great Aman is a Shariah-compliant product.

If there is any discrepancy between the English and Malay versions of this brochure, the English version shall prevail.

Semua orang melalui pelbagai fasa dan cabaran dalam kehidupan. **i-Great Aman** memberi anda peluang untuk menyesuaikan pelan perlindungan anda mengikut tahap kehidupan dan kemampuan anda. Dengan ciri perlindungan Lanjutan Automatik, pelan ini menyediakan perlindungan berterusan, kerana **i-Great Aman** adalah *Pelan Perlindungan Komprehensif yang Bersama Menyelusuri Kehidupan Anda.*

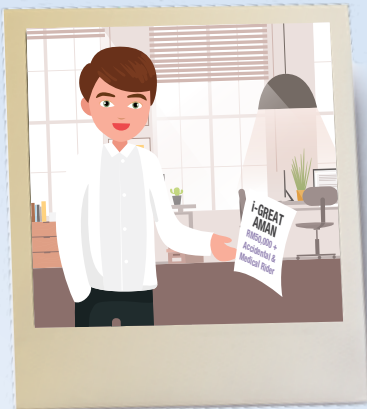

Zareef, 25 tahun, baru mula bekerja. Dia sedar akan kepentingan mendapatkan perlindungan asas, jadi dia telah menyertai pelan i-Great Aman dengan Jumlah Perlindungan minimum serta *rider* perubatan dan kemalangan.



Zareef telah berkahwin dan mempunyai 2 orang anak. Kini tiba masa untuknya meningkatkan tahap perlindungan. Selain daripada meningkatkan Jumlah Perlindungan dan *rider* perubatan, dia memilih untuk mengambil *rider* penyakit kritikal dan *rider* penghospitalan.



Sedia maklum bahawa apa sahaja mungkin berlaku kepadanya sebagai pencari nafkah tunggal, dia kemudiannya mengambil *rider* pengecualian caruman bagi memastikan perlindungan berterusan untuk keluarganya.

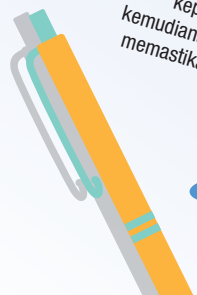

Tanya Perunding Takaful Anda Sebelum Menyertai Pelan Ini:

1

Apakah jenis perlindungan yang saya perlukan?

2

Berapakah jumlah perlindungan yang saya perlukan?

3

Apakah manfaat/ perkhidmatan yang diberikan oleh pelan ini selain daripada manfaat Kematian dan Hilang Upaya Penuh & Kekal?

4

Adakah caruman saya meningkat seiring dengan umur saya?

5

Bolehkah saya tingkatkan pelan saya di masa hadapan? (Tambahkan rider, penambahan caruman, naik taraf pakej)?

6

Apakah yang tidak dilindungi di dalam pelan ini?

7

Apakah jenis dokumen/ laporan yang saya perlu ada untuk menyertai pelan ini? (cth: laporan perubatan atau salinan Kad Pengenalan)
Adakah caj yang dikenakan untuk mendapatkan laporan tersebut dibiayai oleh saya sendiri?

8

Berapa lamakah perlu saya tunggu sebelum perlindungan saya bermula?

9

Adakah saya mampu untuk membayar caruman ini?

10

Apakah kaedah bayaran yang paling berkesan supaya saya tidak lupa membayar caruman saya?



Manfaat dan Ciri-Ciri Sepintas Lalu

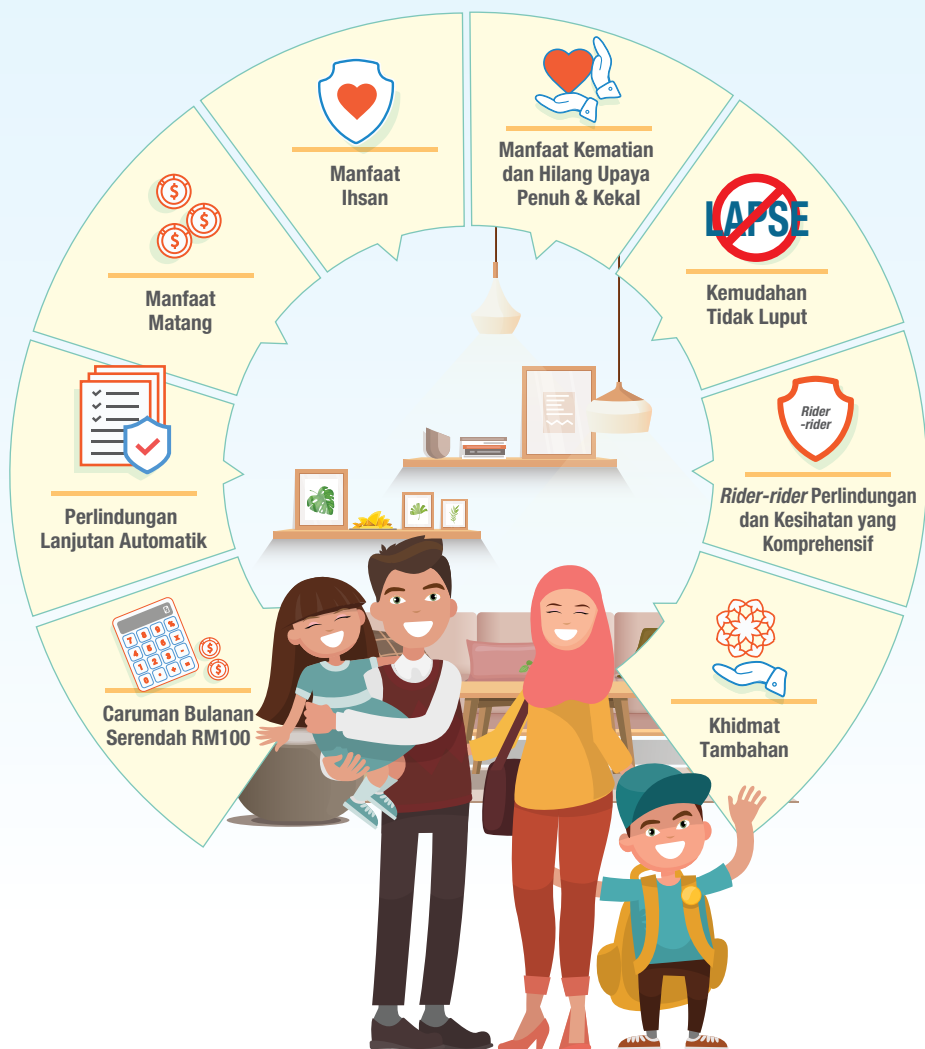

Nota: Tertakluk pada terma dan syarat



Manfaat & Ciri-ciri

Perlindungan Berterusan

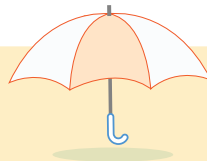

Dapatkan perlindungan sehingga 70 atau 80 tahun hari lahir berikutnya dan nikmati tambahan selang 10 tahun perlindungan Lanjutan Automatik selepas matang sehingga umur 90 tahun hari lahir berikutnya.

Caruman Bulanan Serendah RM100



Dapatkan perlindungan yang komprehensif dengan caruman bulanan bermula dari RM100.

Manfaat Matang



Apabila pelan anda matang, anda akan menerima sebarang jumlah di dalam Akaun Unit Peserta¹.

Manfaat Ihsan



Waris anda akan menerima sejumlah RM2,000 setiap siji daripada Dana Tabarru' sekiranya anda meninggal dunia.

Manfaat Kematian dan Hilang Upaya Penuh dan Kekal



Berikut akan dibayar sebelum tempoh matang sijil sekiranya berlaku Hilang Upaya Penuh dan Kekal (sebelum 70 tahun umur yang dicapai hari lahir berikutnya) atau Kematian:

- Jumlah Perlindungan Asas²
- sebarang baki jumlah di dalam Akaun Unit Peserta

Kemudahan Tidak Luput



i-Great Aman disertakan bersama Kemudahan Tidak Luput pada tempoh tiga tahun pertama sijil. Kemudahan yang berharga ini memastikan sijil anda akan terus berkuatkuasa walaupun jumlah nilai di dalam Akaun Unit Peserta anda menjadi sifar, selagi caruman dibayar secara konsisten pada setiap tarikh caruman perlu dibayar atau semasa tempoh tenggang dan tiada penarikan balik unit/serahan tidak menyeluruh dibuat dalam masa tiga tahun pertama sijil.

Rider-rider



Sesuaikan pelan Takaful anda dengan perlindungan yang komprehensif melalui 11 rider-rider pilihan ini:

Perubatan dan Penghospitalan

- i-Medik Rider
- i-Medik Xtra Rider
- i-Medik Xtender Rider
- i-Hospitalisation Benefits Rider

Penyakit Kritikal

- i-Critical Illness Benefit Rider

Perlindungan Kemalangan

- i-Comprehensive Accident Benefits Xtra Rider

Pengecualian Caruman

- i-Contributor Rider
- i-Contributor Benefit Plus Rider
- i-Provider on DD Rider
- i-Provider on TPD Rider
- i-Provider Plus Rider

Nota: Rider-rider pilihan yang dinyatakan di atas adalah rider dengan penolakan unit.

Khidmat Tambahan

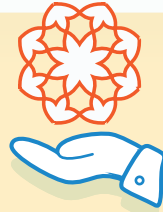

Khidmat Badal Haji

Sekiranya anda meninggal dunia, kami akan memastikan kewajipan Haji anda akan ditunaikan oleh badan atau organisasi berkaitan. Khidmat ini adalah pilihan tambahan dan anda harus mengisi Borang Perkhidmatan Badal Haji untuk memilih perkhidmatan ini.

Terhad kepada orang Islam sahaja dan jumlah manfaat yang dibayar mestilah mencukupi untuk pemotongan bagi perkhidmatan ini.

Khidmat Wakaf

Sekiranya anda meninggal dunia, jumlah daripada Manfaat Kematian yang telah dipersetujui oleh anda akan disalurkan kepada badan wakaf yang dilantik oleh kami untuk perkhidmatan ini. Khidmat ini adalah pilihan tambahan dan anda harus mengisi Borang Perkhidmatan Wakaf.

Hibah untuk yang Tersayang atau untuk Amal

Buat persediaan untuk waris dan/atau organisasi amal yang anda pilih apabila anda mencarum ke i-Great Aman. Isikan Borang Penama untuk waris anda dan Borang Serah Hak untuk badan kebajikan yang anda pilih. Buat persediaan serentak untuk KEDUA-DUANYA, hanya dengan Great Eastern Takaful.

Nota: Tertakluk kepada terma dan syarat

- ¹ Akaun Individu Peserta adalah akaun bagi unit yang diperuntukkan, selepas penolakan Caj Pendahuluan bergantung kepada jumlah caruman yang dibayar.
- ² Jumlah Perlindungan Asas dibayar daripada Dana Tabarru'. Dana Tabarru' merujuk kepada kumpulan dana yang diwujudkan bagi tujuan perpaduan dan kerjasama antara Peserta yang digunakan untuk membantu semua Peserta seandainya berlaku perkara yang tidak diingini.

Bagaimanakah ia Berfungsi?



Nama Orang Yang Dilindungi: Zareef

Hari Lahir Berikutnya: 30 tahun

Status Merokok: Tidak merokok

Jantina: Lelaki

Caruman Bulanan: RM 300

Pelan Asas: RM100,000

i-Hospitalisation Benefit Rider:
RM100

i-Medik Xtra Rider:
RM200

i-Critical Illness Benefit Rider:
RM50,000

i-Medik Xtender Rider:
RM200

i-Comprehensive Accidental Benefit Xtra Rider:
RM50,000

i-Provider Plus Rider:
RM3,600

Infografik di atas adalah untuk tujuan ilustrasi sahaja bagi perlindungan **sehingga 70 tahun hari lahir berikutnya** berdasarkan Dana i-Majmuk. Tertakluk kepada terma dan syarat.

Pilihan Dana

Peserta boleh memilih untuk melabur di dalam satu atau lebih daripada dana-dana berikut tanpa sebarang caj dikenakan bagi penukaran dana:



Dana i-Makmur

Dana yang dilaburkan dalam sekuriti pendapatan tetap Islam, contohnya sukuk kerajaan dan korporat (berkadar dari 40% hingga 100%) serta deposit Islam. Dana ini bertujuan untuk memberi pulangan yang konsisten dengan tahap mudah ubah yang rendah. Walaupun dana dilaburkan terutamanya di Malaysia, sebahagiannya boleh dilaburkan dalam sekuriti pendapatan tetap luar negara yang diluluskan Syariah (sehingga 50%) untuk memperbaiki pulangan dana. Dana i-Makmur hanya dilaburkan dalam sekuriti yang berlandaskan Syariah.



Dana i-Mekar

Dana yang mana pelaburan adalah dalam ekuiti yang berlandaskan Syariah (berkadar dari 80% hingga 100%), yang mudah ubah dalam jangka pendek, serta deposit Islam. Dana ini berupaya mencapai peningkatan modal jangka pertengahan hingga jangka panjang. Walaupun dana dilaburkan terutamanya di Malaysia, sebahagiannya boleh dilaburkan di Singapura (sehingga 25%) dan Hong Kong (sehingga 25%), sekiranya dan apabila diperlukan, untuk memperbaiki pulangan dana. Dana i-Mekar hanya dilaburkan dalam sekuriti yang berlandaskan Syariah.



Dana i-Majmuk

Dana yang dilaburkan dalam campuran ekuiti yang berlandaskan Syariah, sekuriti pendapatan tetap Islam dan deposit Islam. Terdapat fleksibiliti dalam peruntukan aset memandangkan dana ini boleh dilaburkan hanya dalam sekuriti pendapatan tetap Islam atau ekuiti yang berlandaskan Syariah. Dana ini bertujuan untuk menyediakan kenaikan nilai modal jangka pertengahan hingga jangka panjang, dengan tahap mudah ubah sederhana. Dana i-Majmuk hanya dilaburkan dalam sekuriti yang berlandaskan Syariah.

Dapatkan Ganjaran dengan Lebih Pengunderaitan dan Keuntungan Pelaburan

Dengan **i-Great Aman**, sebarang lebih pengunderaitan daripada Dana Tabarru' setelah melakukan penyelarasan yang sesuai untuk tujuan kecemasan, akan dikongsi antara semua Peserta dan kami dengan nisbah 50:50. Bahagian anda daripada lebih tersebut akan dikreditkan ke dalam Akaun Unit Peserta anda.



Semua keuntungan pelaburan (jika ada) daripada Dana Tabarru' akan dikongsi di antara Peserta dan kami dengan nisbah 50:50. Bahagian anda daripada pelaburan tersebut akan dikreditkan ke dalam Akaun Unit Peserta. Sebarang kerugian akan dibawa ke hadapan dan akan diambil kira sebelum dimasukkan dalam pengiraan lebih pengunderaitan atau defisit pada tahun seterusnya. Semua keuntungan atau kerugian pelaburan (jika ada) daripada Akaun Unit Peserta akan dapat ditunjukkan dalam harga unit harian.

Nota: Lebih pengunderaitan dan keuntungan pelaburan daripada Dana Tabarru' akan dikira secara tahunan.

Nikmati Pelepasan Cukai

Manfaat yang diterima daripada **i-Great Aman** tidak dikenakan cukai dan caruman yang dibayar mungkin layak mendapat pelepasan cukai.

Nota: Pelepasan Cukai tertakluk kepada Akta Cukai Pendapatan Malaysia 1967 dan keputusan muktamad Lembaga Hasil Dalam Negeri.



Soalan Lazim

S Berapakah umur penyertaan minimum dan maksimum?

J Umur penyertaan minimum adalah 30 hari umur yang dicapai dan umur maksimum adalah 60 tahun hari lahir berikutnya bagi perlindungan sehingga 70 tahun hari lahir berikutnya atau 70 tahun hari lahir berikutnya bagi perlindungan sehingga 80 tahun hari lahir berikutnya.

S Berapakah caruman yang perlu saya bayar?

J Caruman minimum ialah RM100 sebulan, bergantung kepada Jumlah Perlindungan Asas, umur, jantina dan status perokok. Sila rujuk pada Risalah Pemberitahuan Produk untuk mengetahui jumlah caruman sebenar.

S Bagaimanakah saya boleh membuat caruman?

J Anda boleh membuat caruman melalui GIRO/Autodebit, Kebenaran Debit Terus, Arahan Bank atau kad kredit secara tahunan, separuh tahunan, suku tahunan atau bulanan. Cek dan tunai hanya dibenarkan bagi caruman tahunan.

S Bolehkah saya mengubah Jumlah Perlindungan Asas pelan ini?

J Anda boleh meningkatkan atau mengurangkan Jumlah Perlindungan Asas pada bila-bila masa, tertakluk kepada had yang dibenarkan. Perubahan Jumlah Perlindungan Asas akan berkuat kuasa dari tarikh caruman yang perlu dibayar berikutnya. Peningkatan Jumlah Perlindungan Asas mungkin memerlukan pengunderaitan dan notis sekurang-kurangnya 30 hari kepada kami. Anda juga mempunyai fleksibiliti untuk melaraskan caruman dan *rider* pelan ini.

Q

Apakah yuran dan caj yang dikenakan?

A

Caj Pendahuluan

Caj Pendahuluan adalah ditolak daripada caruman yang dibayar untuk perbelanjaan berkaitan pengagihan (termasuk komisen ejen) dan perbelanjaan pengurusan yang lain termasuk duti setem sebanyak RM10.

Caruman yang Perlu Dibayar (Tahun)	Caj Pendahuluan (% Daripada Caruman Keseluruhan Tempoh)										
	10	11	12	13	14	15	16	17	18	19	20
Tahun pertama dan ke-2	37.00%	39.00%	41.00%	43.00%	45.00%	47.00%	49.00%	51.00%	53.00%	55.00%	57.00%
Tahun ke-3	35.50%	36.75%	38.00%	39.25%	40.50%	41.75%	43.00%	44.25%	45.50%	46.75%	48.00%
Tahun ke-4	15.50%	16.75%	18.00%	19.25%	20.50%	21.75%	23.00%	24.25%	25.50%	26.75%	28.00%
Tahun ke-5 dan ke-6	12.50%	13.25%	14.00%	14.75%	15.50%	16.25%	17.00%	17.75%	18.50%	19.25%	20.00%
Tahun ke-7 dan seterusnya	0.00%	0.00%	0.00%	0.00%	0.00%	0.00%	0.00%	0.00%	0.00%	0.00%	0.00%

Caj pendahuluan bagi Penambahan Caruman Tunggal, *Golden Age Enhancer* dan Penambahan Caruman Berulang adalah 5% bagi setiap tahun.

Tabarru'

Tabarru' akan ditolak secara bulanan daripada nilai unit dalam Akaun Unit Peserta dan ia berbeza mengikut umur yang dicapai, jantina dan status merokok Orang Yang Dilindungi.

Caj Pentadbiran

Caj pentadbiran sebanyak RM6 dan sebarang cukai yang terpakai di Malaysia akan ditolak pada setiap permulaan bulan sijil, dengan membatalkan unit yang telah diperuntukkan di dalam Akaun Unit Peserta.

Caj Pengurusan Dana

Caj Pengurusan Dana akan ditolak daripada Akaun Unit Peserta.

Nota: Yuran dan caj di atas adalah tertakluk kepada semakan semula pada ulang tahun sijil oleh kami dengan memberikan anda notis bertulis sekurang-kurangnya 3 bulan. Untuk maklumat lanjut mengenai yuran dan caj, sila rujuk kepada Risalah Pemberitahuan Produk, Ilustrasi Manfaat dan sijil yang dikeluarkan oleh kami.

Q

Apakah pengecualian yang terdapat di dalam sijil ini?

A

Pengecualian Manfaat Kematian:

Tiada manfaat akan dibayar bagi kematian akibat bunuh diri, ketika waras atau tidak waras pada tahun pertama sijil.

Pengecualian Manfaat Hilang Upaya Penuh dan Kekal:

Kami tidak akan bertanggung jawab untuk membayar sebarang manfaat di bawah sijil ini jika Hilang Upaya Penuh dan Kekal Orang Yang Dilindungi:

- a. wujud sebelum atau pada tarikh berkuat kuasa atau tarikh berkuat kuasa semula, yang mana terkemudian;
- b. disebabkan kecederaan badan yang dilakukan sendiri secara langsung atau tidak, ketika waras atau tidak waras;
- c. disebabkan kecederaan badan yang dialami akibat payung terjun, terjun udara, atau daripada penglibatan dalam pesawat udara selain daripada anak kapal atau sebagai penumpang yang membayar tambang dalam syarikat penerbangan komersial berlesen yang beroperasi pada laluan berjadual yang biasa;
- d. akibat Orang Yang Dilindungi melakukan, mencuba atau membangkitkan keganasan atau feloni atau sebarang pelanggaran undang-undang oleh Orang Yang Dilindungi; atau
- e. akibat daripada peperangan, sama ada diisytiharkan atau tidak.

Nota: Pengecualian dan had manfaat yang dinyatakan di atas adalah tidak menyeluruh. Maklumat penuh dinyatakan dalam sijil yang dikeluarkan oleh kami.

Notis Penting

1. **i-Great Aman** adalah Pelan Takaful Keluarga berkaitan pelaburan dengan caruman berkala yang terhad yang menyediakan perlindungan apabila berlaku Kematian atau Hilang Upaya Penuh dan Kekal kepada Orang Yang Dilindungi. **Pelan ini adalah produk Takaful Keluarga yang dikaitkan dengan prestasi aset, dan bukan produk pelaburan seperti unit amanah.**
2. Caruman dibayar semasa tempoh sijil atau sehingga Kematian atau Hilang Upaya Penuh dan Kekal, yang mana terdahulu.
3. Anda boleh berhenti membayar caruman dan masih menikmati perlindungan selagi terdapat jumlah yang mencukupi di dalam Akaun Unit Peserta untuk membayar Tabarru' dan Caj Perkhidmatan, jika berkenaan. Walau bagaimanapun, anda tidak akan dapat menikmati Kemudahan Tidak Luput sekiranya anda berhenti membayar caruman sewaktu 3 tahun pertama sijil.
4. Anda seharusnya yakin bahawa pelan ini akan memenuhi keperluan anda dengan sebaiknya dan caruman yang dibayar di bawah sijil ini adalah jumlah yang anda mampu bayar.
5. "Tempoh Rujukan Percuma" selama 15 hari **daripada tarikh anda menerima sijil** diberikan kepada anda untuk meneliti kesesuaian pelan. Jika sijil ini dikembalikan kepada kami dalam tempoh ini, kami akan mengembalikan suatu jumlah yang bersamaan dengan jumlah caruman yang dibayar bersamaan:
 - i. sebarang caruman yang tidak diperuntukkan;
 - ii. jumlah nilai di dalam Akaun Unit Peserta (jika ada) sijil ini; dan
 - iii. sebarang Tabarru' dan Caj Perkhidmatan yang telah dipotong,ditolak sebarang perbelanjaan yang ditanggung untuk pemeriksaan perubatan, yang mana sijil itu hendaklah dianggap terbatal dan liabiliti kami terhenti.
6. Anda boleh menerima baki jumlah di dalam Akaun Unit Peserta (jika ada) apabila pelan ditamatkan atau telah matang, yang mungkin akan berkurang daripada jumlah caruman yang diperuntukkan ke dalam Akaun Unit Peserta. Tiada manfaat akan dibayar daripada Dana Tabarru'.
7. Jumlah di dalam Akaun Unit Peserta adalah berdasarkan prestasi sebenar dana dan tidak dijamin. Risiko pelaburan di bawah pelan ini akan ditanggung oleh anda dan jumlah Akaun Unit Peserta mungkin berkurangan daripada jumlah caruman yang dicarum ke dalam dana. Terdapat kemungkinan sijil akan luput apabila caj yang diperlukan (termasuk Tabarru') melebihi nilai jumlah Akaun Unit Peserta yang sedia ada.
8. Menyertai sebuah pelan Takaful keluarga adalah satu komitmen kewangan jangka panjang. Nilai tunai terkumpul yang anda mungkin perolehi sekiranya anda menamatkan sijil sebelum tempoh matang akan berjumlah jauh lebih rendah daripada jumlah caruman yang telah anda bayar.
9. Jika sijil anda beralih daripada satu Pengendali Takaful kepada yang lain atau anda mengganti sijil semasa anda dengan sijil lain dengan Pengendali Takaful yang sama, anda mungkin perlu menghantar permohonan di mana penerimaan cadangan anda adalah tertakluk pada terma dan syarat yang ditetapkan pada masa penukaran atau penggantian.

Risalah ini adalah untuk maklumat am sahaja dan bukanlah satu kontrak Takaful keluarga. Anda dinasihatkan untuk merujuk **Ilustrasi Manfaat, Risalah Pemberitahuan Produk dan contoh sijil** bagi mendapatkan maklumat terperinci berkenaan ciri penting dan manfaat pelan sebelum menyertai pelan ini. **Sila rujuk Risalah Pernyataan Dana untuk butiran lanjut mengenai 3 dana unit.**

i-Great Aman merupakan produk yang patuh Syariah.

Jika terdapat percanggahan di antara versi Bahasa Inggeris dan Bahasa Malaysia untuk risalah ini, versi Bahasa Inggeris akan diguna pakai.

This plan is underwritten by/*Pelan ini ditajajamin oleh:*

Great Eastern Takaful Berhad. (916257-H)
Level 3, Menara Great Eastern
303 Jalan Ampang, 50450 Kuala Lumpur.

Start a conversation with your Great Eastern Takaful Advisor today.

 greateastertakaful.com

 [greateastertakaful](https://www.facebook.com/greateastertakaful)

 [greateastertakaful](https://www.instagram.com/greateastertakaful)

About Great Eastern Takaful Berhad

Great Eastern Takaful Berhad is a Takaful Operator providing coverage for Family Takaful, medical & health takaful plans. The Takaful Operator was established in December 2010 and is registered under the Islamic Financial Services Act 2013 and regulated by Bank Negara Malaysia. It is backed by 2 major institutions in Malaysia, Great Eastern Group, which is the largest and oldest insurance group in Malaysia with over 100 years of experience and Koperasi Angkatan Tentera Malaysia Berhad, one of the largest co-operative societies in Malaysia with more than 140,000 members.

Mengenai Great Eastern Takaful Berhad

Great Eastern Takaful Berhad merupakan Pengendali Takaful yang menyediakan perlindungan bagi pelan Takaful Keluarga dan pelan perubatan & kesihatan. Pengendali Takaful ini telah ditubuhkan pada Disember 2010 dan didaftarkan di bawah Akta Perkhidmatan Kewangan Islam 2013 dan dikawal selia oleh Bank Negara Malaysia. Ianya disokong oleh 2 institusi utama di Malaysia, Kumpulan Great Eastern, yang merupakan kumpulan insurans terbesar dan tertua di Malaysia dengan pengalaman melebihi 100 tahun dan Koperasi Angkatan Tentera Malaysia Berhad, salah satu syarikat koperasi yang terbesar di Malaysia dan mempunyai lebih daripada 140,000 ahli.



MEMBER



Great Eastern Takaful Berhad is a member of Perbadanan Insurans Deposit Malaysia (PIDM). As a member of PIDM, some of the benefits covered under the takaful certificates offered by Great Eastern Takaful Berhad are protected against loss of part or all of takaful benefits by PIDM, in the unlikely event of the failure of the Takaful Operator. For further details of the protection limits and the scope of coverage, please obtain a PIDM information brochure from Great Eastern Takaful Berhad or visit PIDM website (www.pidm.gov.my) or call PIDM toll free line (1-800-88-1266).

AHLI



Great Eastern Takaful Berhad ialah ahli Perbadanan Insurans Deposit Malaysia (PIDM). Sebagai ahli PIDM, sebahagian daripada manfaat yang dilindungi di bawah sijil takaful yang ditawarkan oleh Great Eastern Takaful Berhad dilindungi daripada kehilangan sebahagian atau kesemua manfaat takaful oleh PIDM, sekiranya berlaku kegagalan Pengendali Takaful. Untuk maklumat lanjut mengenai had dan skop perlindungan ini, sila dapatkan risalah maklumat PIDM daripada Great Eastern Takaful Berhad atau layari laman web PIDM (www.pidm.gov.my) atau hubungi talian bebas tol PIDM (1-800-88-1266).